Scritto da Silvana Grippi
Giovedì 12 Gennaio 2012 18:24 -

Cronaca di una lezione di Street Night Photografy



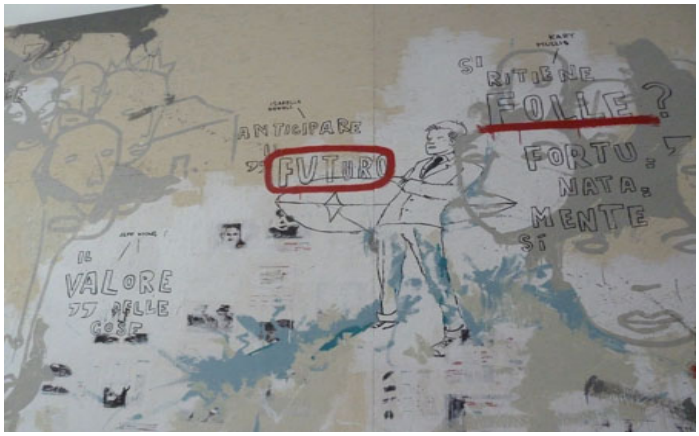


DIRITTI
DIALOGO
IDEE
CHIAREZZA
SINTESI
LIBERTÀ


SW
SW

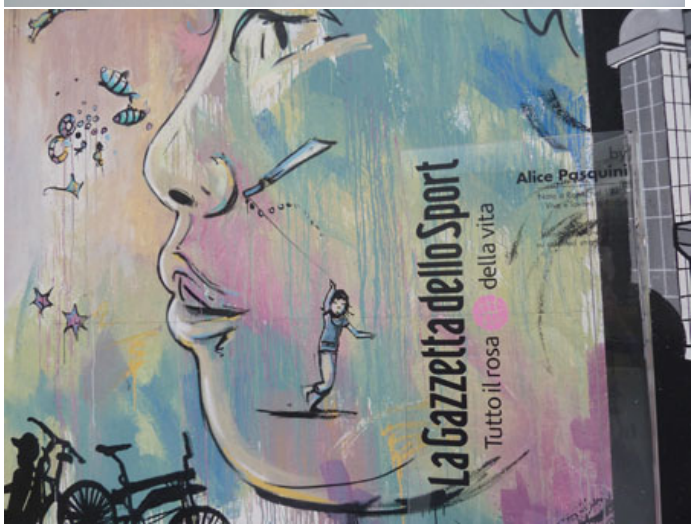
La Gazzetta dello Sport
Tutto il rosa della vita
Alice Pasquini

