Scritto da Silvana Grippi
Martedì 15 Febbraio 2022 12:37 - Ultimo aggiornamento Venerdì 18 Febbraio 2022 12:41

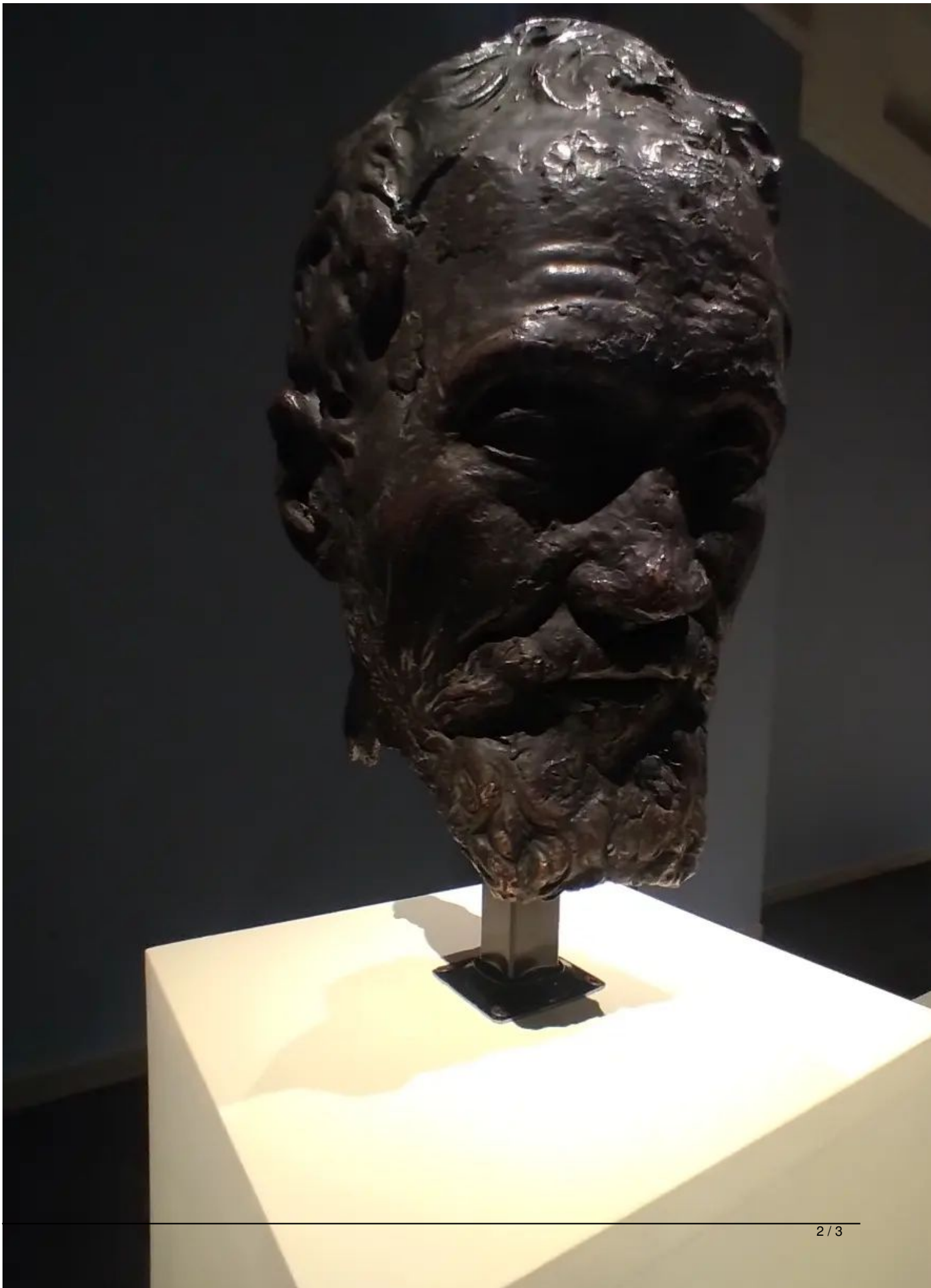

[illegible]